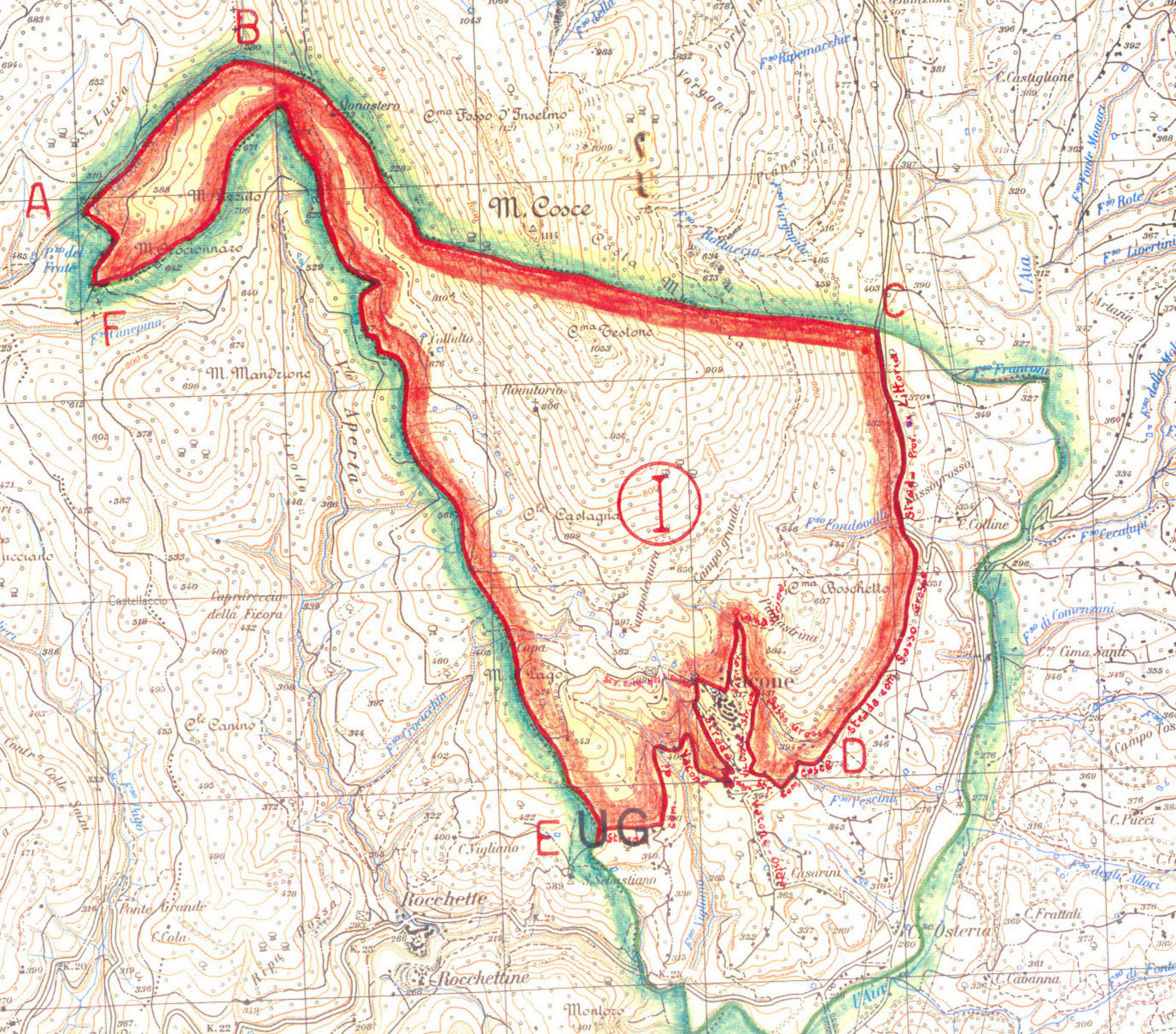
A
B
C
D
E
F
UG
I
M. Cosce
Monastero
C.ma Fosso d'Inselmo
M. Arzuto
M. Crocionnaro
M. Mandrione
Rocchette
Rocchettine
C.ma Teolone
C.ma Boschetto
C.le Castagna
Romitorio
C. Castiglione
C. Colline
C.se Osteria
C. Vigliano
S. Sebastiano
Castellaccio
C.le Canino
Ponte Grande
Ripa Rossa
Monloro
C. Pucci
C. Frattali
C. Cabanna
C.le Cima Santi
F.so Canepina
F.so Franconi
F.so Fondoodh
F.so Pescina
F.so Cecalupi
F.so di Comenzani
F.so Ripemacchie
F.so Rote
F.so Libertini
F.so degli Allori
L'Aia
Capriereccia della Ficora
Strada Prov. del Littorio
Strada com. Sasso Grosso
Piano Sala
Collutto
Ossonrosso
Casarini
Campo grande