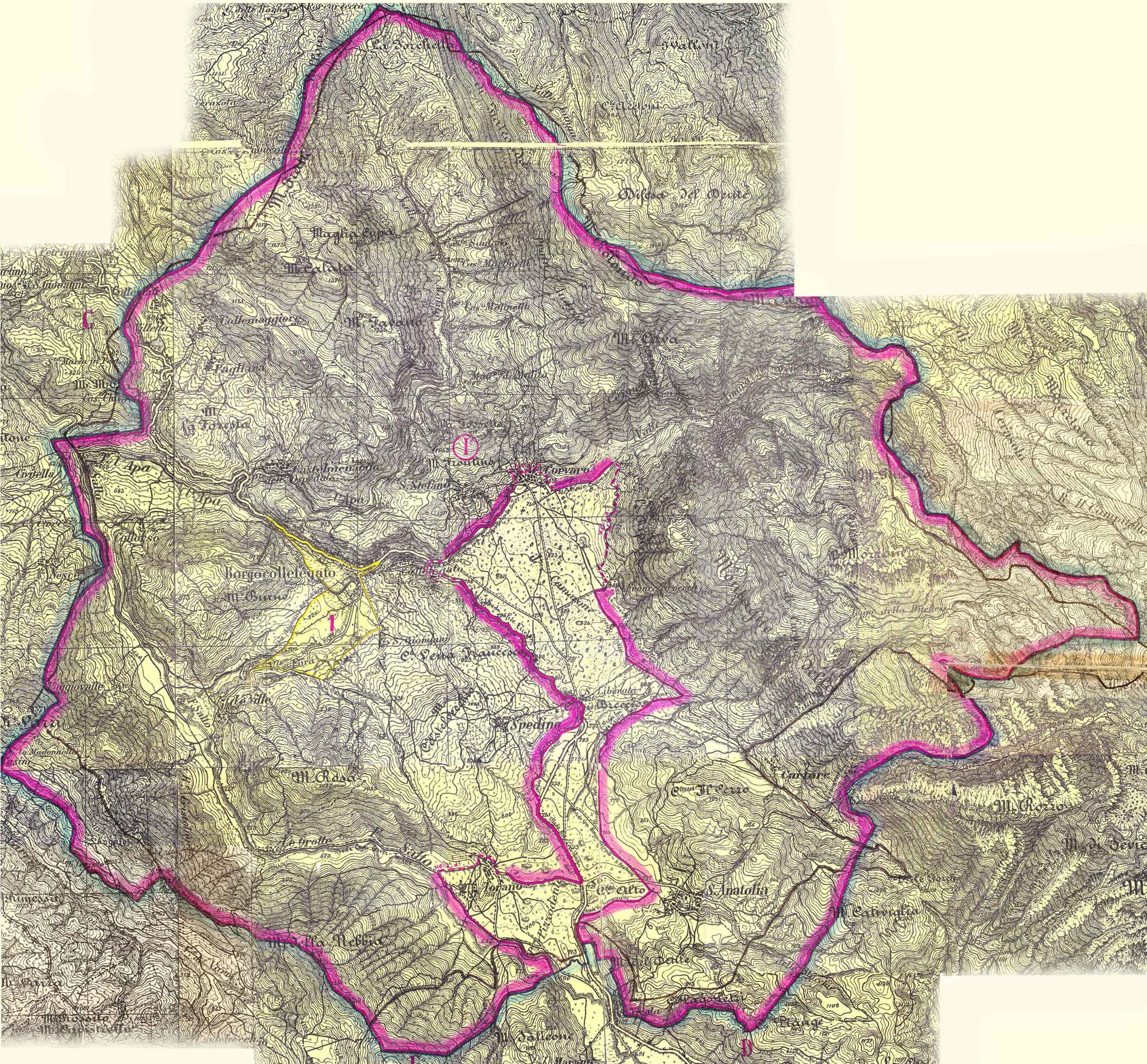

La Forchetta
I Valloni
Petrignano
S. Giovanni
Villetta
G
M. Calata
Maglia Lupa
Collemaggiore
Pagliara
M. La Foresta
l'Apa
Civitella
Salto
Collorso
Nesce
Castelmenardo
Borgocollefegato
M. Buano
1
Le Ville
Poggiovalle
la Madonnella
M. Rosa
Le Grotte
S. Angelo
M. della Nebbia
M. Cava
M. Frontino
S. Stefano
Corvaro
I°
S. Giovanni
C. Verra Francesca
S. Liberata
Spedino
Torano
C. Alto
S. Anatolia
Il Cerro
M. Salicone
D
Cartore
M. Rozzo
M. Cabruglia