Amministrazione Provinciale di Rieti

Presidente: dott. Fabio Melilli

ASSESSORATO ASSETTO DEL TERRITORIO
Assessore: arch. Roberto Giocondi

Settore III - Assetto del territorio
Ufficio di Piano
Dirigente- dott. Daniele Mitolo
Staff- arch. Antonella Proietti, arch. Letizia Sergola,
arch. Tonino Cicconetti, arch. Lucia Braconi

Università degli Studi di Roma "La Sapienza"
Dipartimento di Architettura e Urbanistica per l'Ingegneria

Comitato Scientifico: prof. Sergio Caldarelli, prof. Carlo Cellamare (coordinamento scientifico ed operativo), prof. Enzo Scandurra (responsabile scientifico)

Gruppo di lavoro: ing. Giovanni Attili, prof. Sergio Caldarelli, arch. Giordana Castelli, prof. Carlo Cellamare, ing. Alessia Ferretti, prof. Enzo Scandurra

Elaborazioni grafiche: arch. M. Valente, arch. G.L. Caramignoli (coordinamento)
arch. F. Capraia, arch. M. E. Corrado, arch. F. Chiavarino, ing. P. Pagannone, ing. E. Proietti Pannunzi

PROVINCIA DI RIETI

IL SEGRETARIO PROVINCIALE
Il sottoscritto ..... (FUSCO Dott.ssa Annunziata)
Segretario della Provincia di Rieti certifica che la presente copia, formata da n. ..... fogli è debitamente collazionata, è conforme all'originale depositato presso questo Ufficio.
1 1 APR. 2009
IL SEGRETARIO PROVINCIALE
(FUSCO Dott.ssa Annunziata)

Piano Territoriale Provinciale Generale

ELABORATO TITOLO

4 **Sistemi di sviluppo locale**
Sistema produttivo agroalimentare

Elaborazione in dwf- Ottobre 2005

LEGENDA

RISORSE RELATIVE AI SPL AGRO-ALIMENTARI

FILIERA OLEARIA

- Ambiti ad alta suscettività olivicola
- Ambiti a media suscettività olivicola
- Ambiti a bassa suscettività olivicola
- Attuali oliveti
- Lavorazione delle olive - frantoi

FILIERA DEL LEGNO

- Boschi
- Lavorazione del legno

FILIERA DELLA CASTAGNA

- Ambiti con presenza diffusa di castagneti
- Lavorazione della castagna

FILIERA DELL'UVA DA VINO

- Ambiti di coltura a D.O.C.
- Produzione di vino a D.O.C.

FILIERA DEL TARTUFO

- Centri ed associazioni di interesse

FILIERE DELLA CARNE E LATTIERO CASEARIA

- Aree a pascolo
- Lavorazione delle carni
- Lavorazione lattiero-casearia

Scala 1:100.000

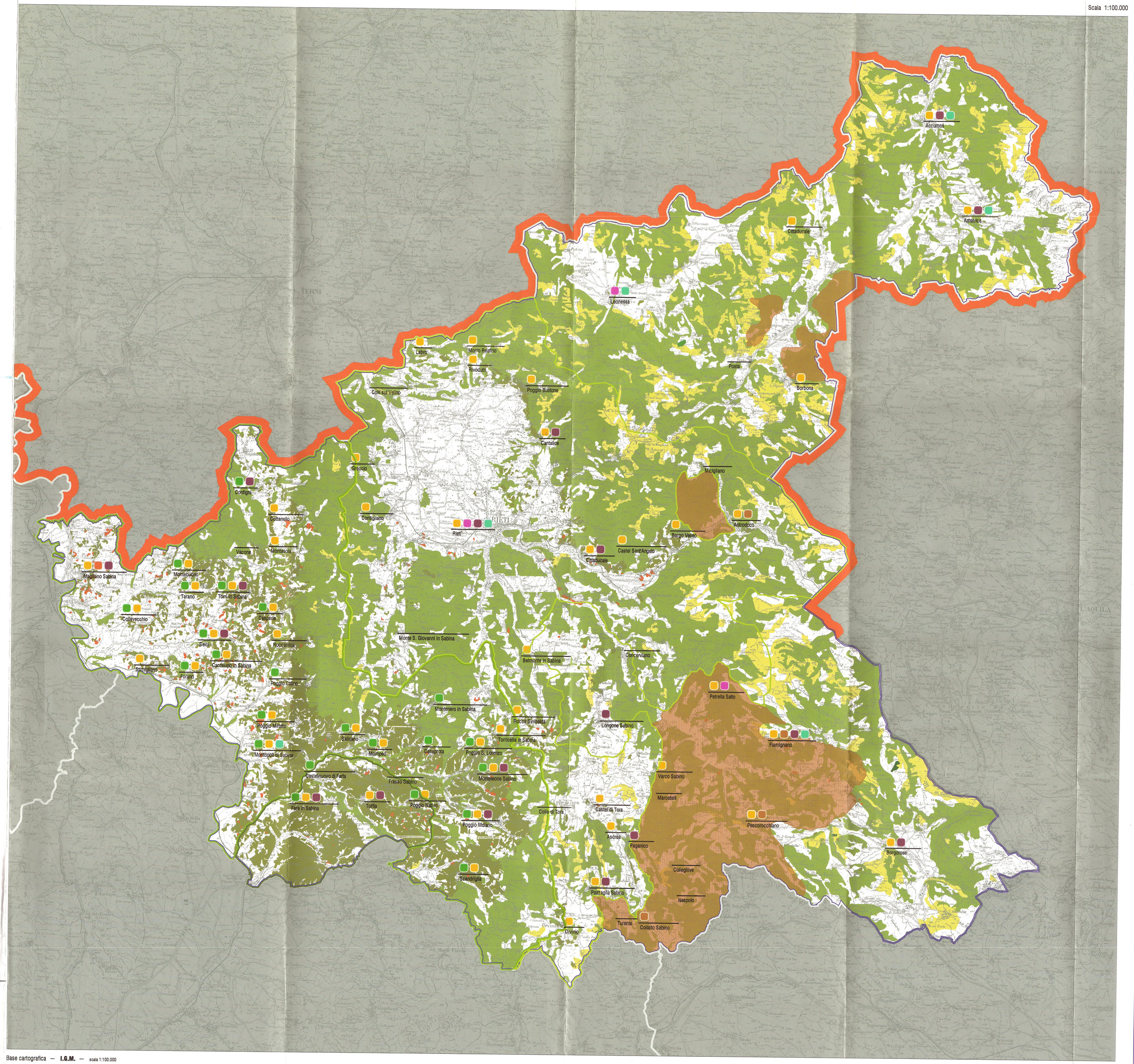

Base cartografica — **I.G.M.** — scala 1:100.000

0 metri 10.000

Schema di Piano Territoriale Provinciale Generale
Amministrazione Provinciale di Rieti
Presidente: dott. Giosuè Calabrese

Assessorato Assetto del Territorio
Assessore: Mario Perilli

Settore VI – Tutela Ambientale e Valorizzazione del Territorio
Ufficio di Piano
Dirigente – Responsabile scientifico: arch. Pasquale Zangara
arch. Valentina Bizzarri